

ÖFFENTLICHE AUFLAGE

Einwohnergemeinde Grindelwald

Änderung der Überbauungsordnung «Erweiterung Inertstoffdeponie Tschingeley» (Änderung Entsorgungshof 2023)

Überbauungsplan Neuer Zustand Gesamtplan 1:1000

Die Änderung der Überbauungsordnung besteht aus:

- Ausschnitt Überbauungsplan 1:1000
- Änderung Überbauungsvorschriften

weitere Unterlagen:

- Erläuterungsbericht
- Rodungsgesuch
- Überbauungsplan Neuer Zustand Gesamtplan 1:1000

09. Mai 2023

grindelwald/änderung ueo tschingeley/472_cad/
6459_ueo_210509_01/dt/m

ecoptima - Spitalgasse 34 - Postfach - 3001 Bern - Telefon 031 310 50 80 - Fax 031 310 50 81 - www.ecoptima.ch - info@ecoptima.ch

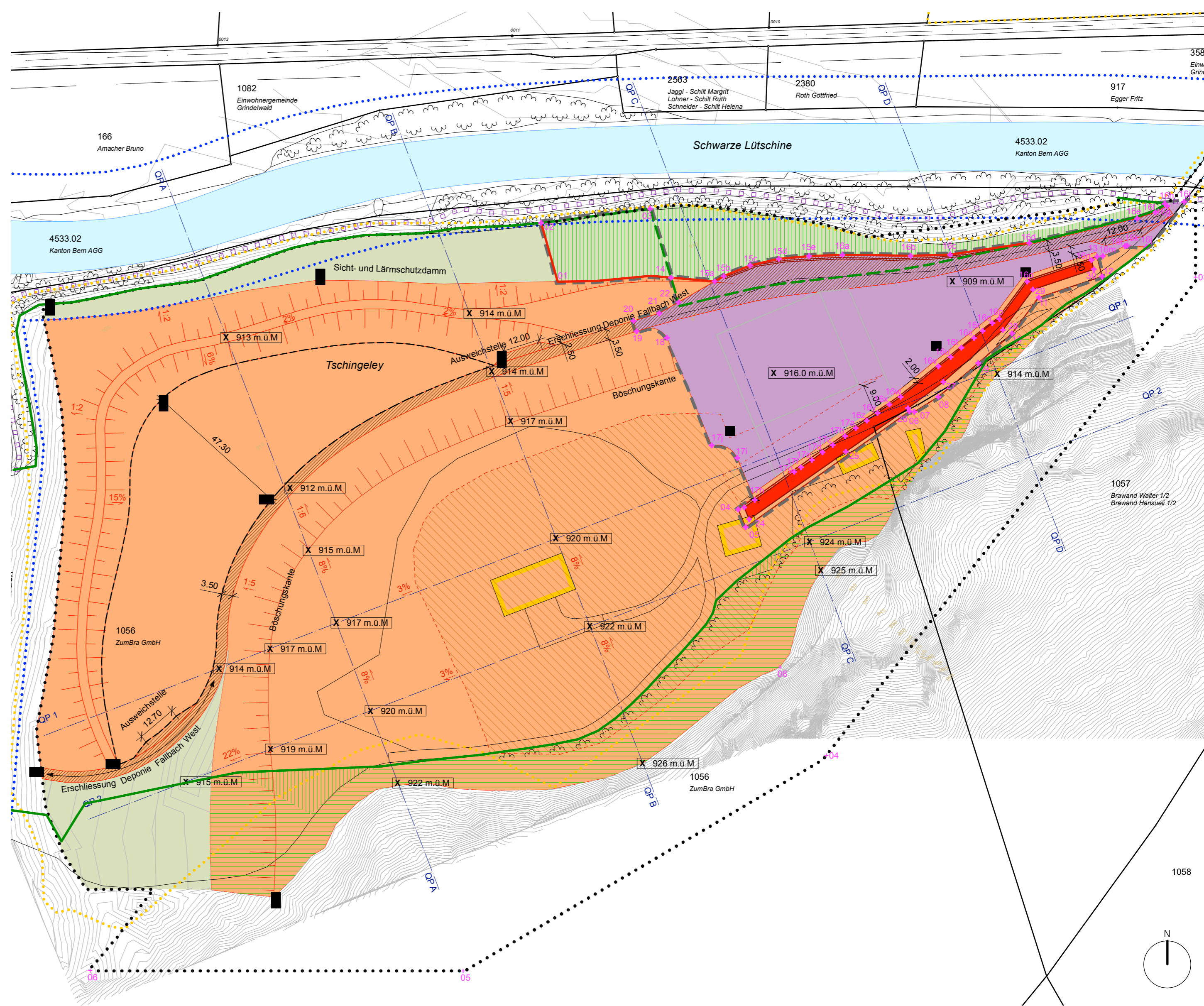

Koordinatenangaben

Messpunkt	x	y			
01	642011.73	165005.55	16d	642162.01	165017.88
02	642006.47	165024.29	16e	642196.36	165025.69
03	642041.19	165028.80	16f	642202.19	165027.65
04	642069.28	164932.97	16g	642205.91	165029.63
05	642071.63	164927.30	16h	642205.12	165030.40
06	642123.77	164964.23	16i	642211.30	165030.98
07	642125.37	164964.06	16j	642199.37	165016.64
08	642133.04	164968.86	16k	642193.17	165017.03
09	642145.73	164979.58	16l	642192.49	165016.87
10	642156.50	164989.05	16m	642185.44	165013.69
11	642165.00	165000.48	16n	642181.78	165012.40
12	642185.17	165007.21	16o	642161.31	165005.58
13	642183.56	165013.52	16p	642152.45	164993.66
14	642047.90	165006.81	16q	642150.22	164992.32
15	642044.11	164995.43	16r	642147.14	164989.87
15a	642061.76	165005.61	16s	642144.40	164987.59
15b	642064.67	165007.29	16t	642140.37	164984.52
15c	642073.06	165010.69	16u	642136.95	164981.50
15d	642082.23	165012.80	16v	642133.04	164978.54
15e	642091.86	165013.68	16w	642121.03	164968.79
15f	642124.19	165013.77	16x	642117.42	164966.40
16	642102.45	165014.09	16y	642113.64	164963.72
16a	642136.77	165014.15	16z	642110.24	164961.25
16b			17a	642106.70	164958.86

Legende

- | | | | |
|---|--|---|---|
| Perimeter der UeO-Änderung 2023 | Erschliessungsstrasse | Messpunkt mit Koordinatenangabe | Wasserspiegel mittlerer Sommerabfluss WSP MQs = 20 m³/s |
| Wirkungsbereich | Geländemodulation und -gestaltung | Stützmauer | Projektierte Strassenachse |
| Aufhebung Überbauungsordnung 1994 «Inertstoffdeponie Tschingeley» | Steinschlagschutzdamm mit Geländemodulation | Geschützter Uferbereich nach WBV Art. 2b des Kantons Bern | Projektlinien |
| Baubereich Entsorgungshof | Verbindliche Waldgrenze nach Art. 10, Abs. 2 WaG (neuer Zustand) | Waldgrenze gemäss Amtlicher Vermessung | Abbruch bestehende Bauten |
| Deponie Bestand | Verbindliche Waldgrenze nach Art. 10, Abs. 2 WaG (aufzuheben) | Wander- und Velowanderroute | |
| Deponie Erweiterung | Verbindliche Waldgrenze nach Art. 10, Abs. 2 WaG (bestehend) | Höhenlinien 5m / 1m, gemäss DGM Feldaufnahmen | |
| Kote Maximalhöhe der Aufschüttung (inkl. Humus) | Ersatzaufforstung | Abtrag Zwischenlager bestehende Deponie | |
| Bereich Betriebseinrichtungen | Wiederaufforstung | Auffüllung Betriebsareal bestehende Deponie | |