Genehmigungsvermerke

Mitwirkung vom	22. Dezember 2017 - 22. Januar 2018
Vorprüfung vom	6. Oktober 2022
Publikation im Amtsblatt vom	18. Dezember 2024
Publikation im amtlichen Anzeiger vom	19. und 27. Dezember 2024
Öffentliche Auflage vom	20. Dezember 2024 bis 31. Januar 2025
Einspracheverhandlungen am	17. März 2025
Erledigte Einsprachen	2
Unerledigte Einsprachen	-
Rechtsverwahrungen	1
Beschlossen durch den Gemeinderat am	13. Mai 2025
Beschlossen durch die Gemeindeversammlung	6. Juni 2025
Nachträgliche Auflage vom	...
Einspracheverhandlungen am	...
Erledigte Einsprachen	...
Unerledigte Einsprachen	...
Rechtsverwahrungen	...

Der Präsident	Die Sekretärin
.....	.....
Beat Bucher	Monika Kübli

Die Richtigkeit dieser Angaben bescheinigt:
Grindelwald,

Die Gemeindeschreiberin

.....
Monika Kübli

Genehmigt durch das kantonale Amt für Gemeinden und Raumordnung

NACHTRÄGLICHE AUFLAGE

Einwohnergemeinde Grindelwald

Überbauungsordnung «Langlaufloipen Lütschine»

Mit Änderung Zonenplan Landschaft

Änderung Zonenplan Landschaft 1:2'500

Die Änderung des Zonenplans Landschaft besteht aus:

- Änderung Zonenplan Landschaft 1:2'500

weitere Unterlagen:

- Überbauungsplan 1: 2'500
- Überbauungsvorschriften
- Erläuterungsbericht / Bericht nach Art. 47 RPV
- Lärmbericht

24. Juni 2025

grindelwald/ueo_loipen/z/pläne/
6255_uep/rzpl3_250624_nal/lm/lw

ecoptima · Spitalgasse 34 · Postfach · 3001 Bern · Telefon 031 310 50 80 · Fax 031 310 50 81 · www.ecoptima.ch · info@ecoptima.ch

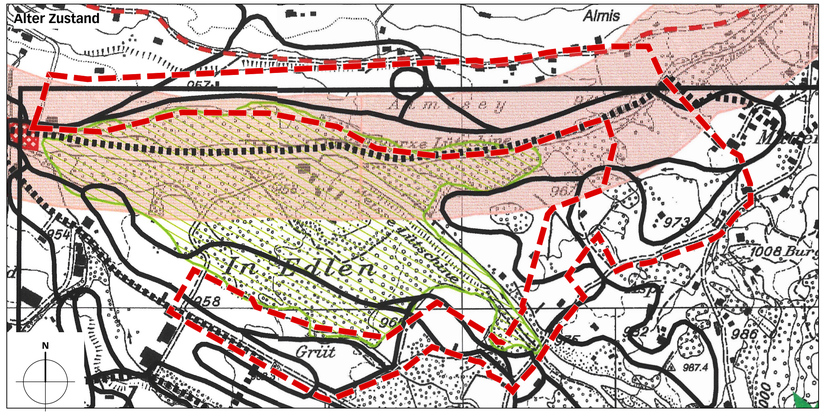

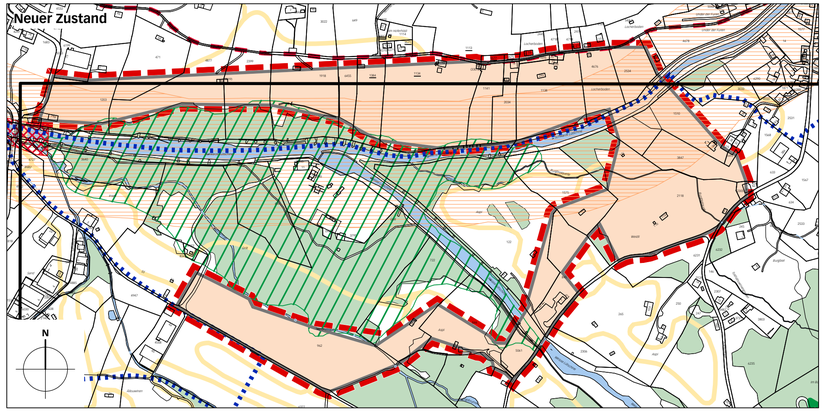

Festlegung

- Perimeter der Änderung
- Zone für Langlaufloipen

Hinweis

- Kantonales Vogelschutzgebiet
- Auengebiet von nationaler Bedeutung
- Uferschutzzone Lütschine
- Historische Verkehrswege (IVS)
- Perimeter Teilzonenplan
- Perimeter Zonenplan Siedlung

N

Legende

- Perimeter der Änderung

Inhalte:

- Überbauungsordnung "Langlaufloipen Lütschine"

Hinweise:

- unbeschneite Langlaufloipen (bestehend)
- Kantonales Vogelschutzgebiet
- Uferschutzzone Lütschine
- Historische Verkehrswege (IVS)
- Auengebiet
- Perimeter Zonenplan Siedlung
- Wald
- Gewässer offen / eingedolt AV
- Perimeter Teilzonenplan